

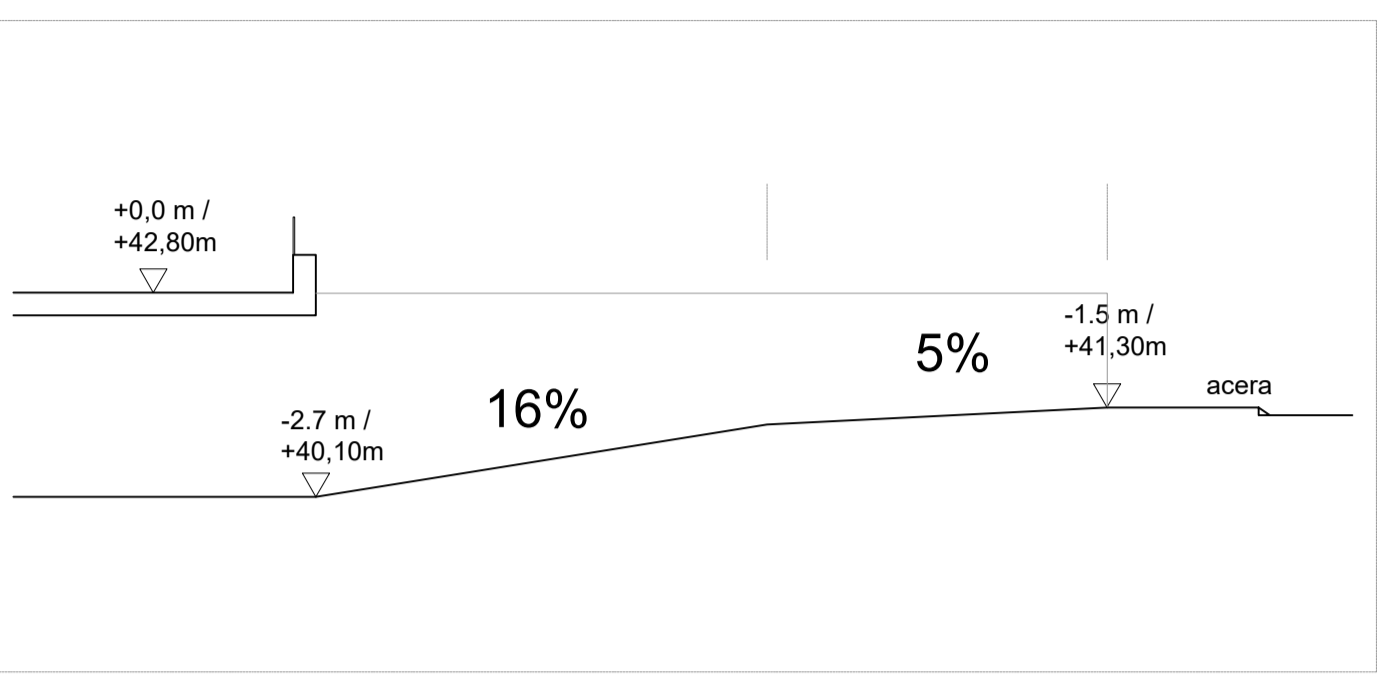

DET 01 RAMPA DE GARAJE

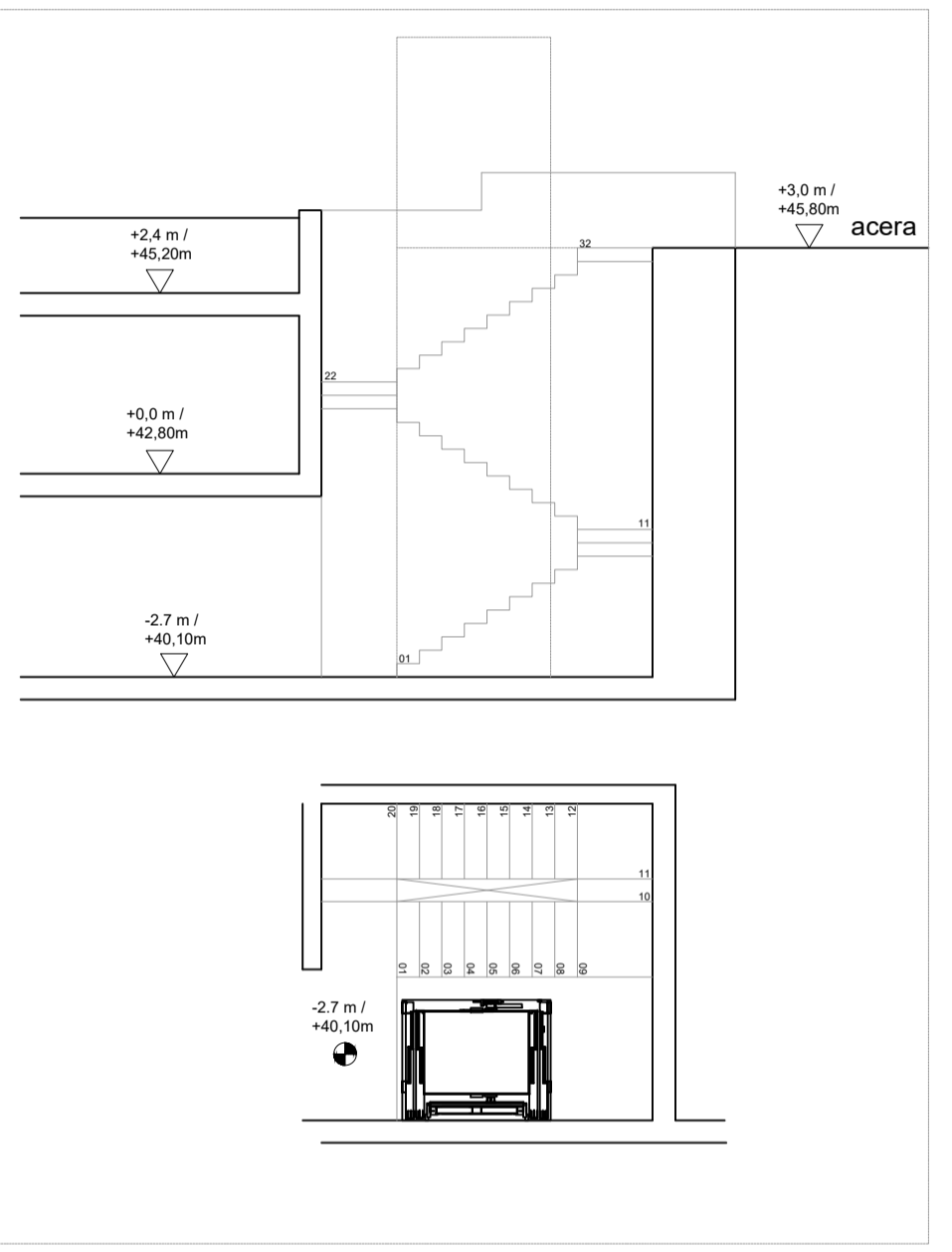

DET 02 ACCESO PEATONAL



GIRO COCHES

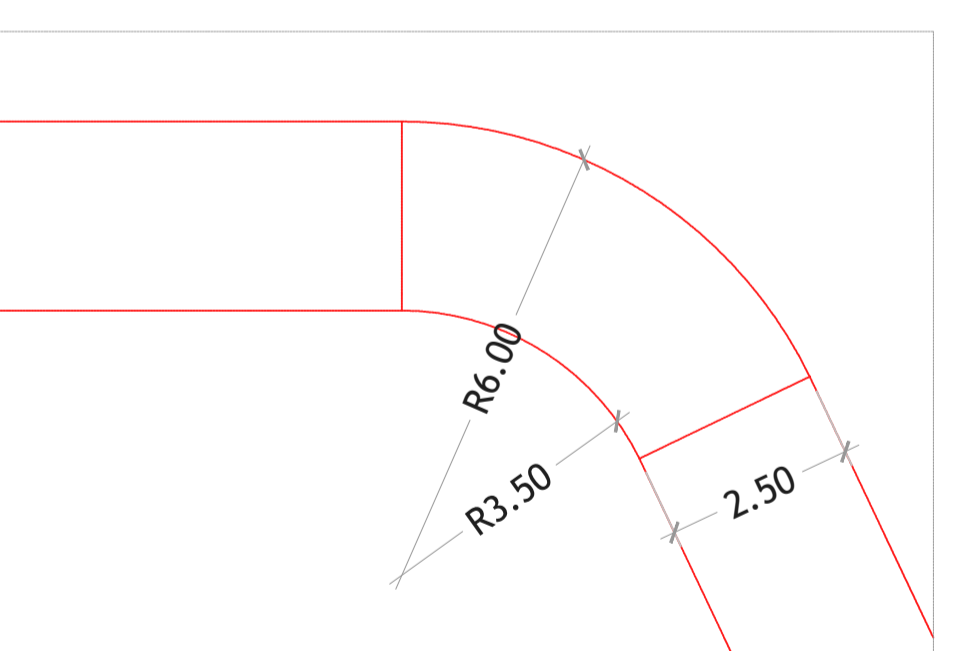

NOTAS:
 En el supuesto de discrepancias, omisiones o incoherencias con la documentación gráfica, deberá consultarse por escrito al arquitecto o ingeniero, de lo contrario se entenderá que la documentación aportada se comprende y resulta suficiente.
 Los derechos inherentes a la Propiedad Intelectual de la documentación del Proyecto corresponden al Arquitecto o Ingeniero y podrán ser utilizados por una sola vez, única y exclusivamente, para la ubicación consignada. La ejecución de los trabajos ha de ajustarse, tanto por razones técnicas como estéticas, a los documentos elaborados. El proyecto no podrá ser modificado ni cedido sin el consentimiento expreso del Arquitecto o Ingeniero autor del mismo.

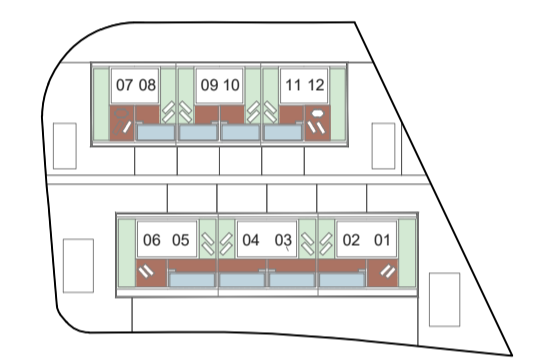

PROYECTO EJECUCIÓN
 10 VIVIENDAS URBANIZACIÓN AZATA GOLF
 ESTEPONA (MÁLAGA)

PROPIEDAD
 AZATA PATRIMONIO S.L

ARQUITECTOS
 INÉS PALLA CALVO
 LUIS MUÑIZ RUIZ

TÍTULO PLANO
 PLANO GENERAL DE PLANTA SÓTANO

ARQUITECTURA
 CÓDIGO AR DISCIPLINA AR NÚMERO 02

ARQUITECTURA
 ESCALA 1/100 ESCALA A1 ESCALA 1/200 ESCALA A3 FECHA I REV OCTUBRE 2023 REV 00

INÉS PALLA CALVO
 LUIS MUÑIZ RUIZ AZATA PATRIMONIO S.L

CALLE FRAY JUNÍPERO



NOTAS:
 En el supuesto de discrepancias, omisiones o incoherencias con la documentación gráfica, deberá consultarse por escrito al arquitecto o ingeniero, de lo contrario se entenderá que la documentación aportada se comprende y resulta suficiente.
 Los derechos inherentes a la Propiedad Intelectual de la documentación del Proyecto corresponden al Arquitecto o Ingeniero y podrán ser utilizados por una sola vez, única y exclusivamente, para la ubicación consignada. La ejecución de los trabajos ha de ajustarse, tanto por razones técnicas como estéticas, a los documentos elaborados. El proyecto no podrá ser modificado ni cedido sin el consentimiento expreso del Arquitecto o Ingeniero autor del mismo.

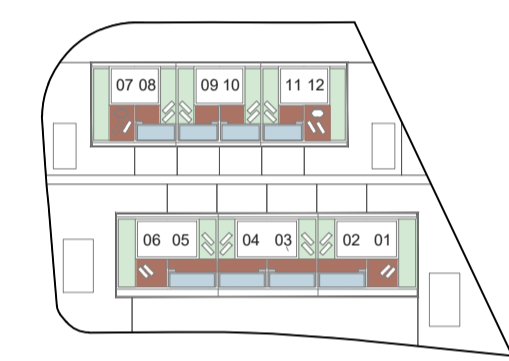

PROYECTO EJECUCIÓN
 10 VIVIENDAS URBANIZACIÓN AZATA GOLF
 ESTEPONA (MÁLAGA)

PROPIEDAD
 AZATA PATRIMONIO S.L

ARQUITECTOS
 INÉS PALLA CALVO
 LUIS MUÑIZ RUIZ

TÍTULO PLANO
 PLANO GENERAL DE PLANTA BAJA

ARQUITECTURA
 CÓDIGO AR DISCIPLINA AR NÚMERO 03

ARQUITECTURA
 ESCALA 1/100 ESCALA A1 ESCALA 1/200 ESCALA A3 FECHA I REV OCTUBRE 2023 REV 00

INÉS PALLA CALVO LUIS MUÑIZ RUIZ AZATA PATRIMONIO S.L



NOTAS:
 En el supuesto de discrepancias, omisiones o incoherencias con la documentación gráfica, deberá consultarse por escrito al arquitecto o ingeniero, de lo contrario se entenderá que la documentación aportada se comprende y resulta suficiente.
 Los derechos inherentes a la Propiedad Intelectual de la documentación del Proyecto corresponden al Arquitecto o Ingeniero y podrán ser utilizados por una sola vez, única y exclusivamente, para la ubicación consignada. La ejecución de los trabajos ha de ajustarse, tanto por razones técnicas como estéticas, a los documentos elaborados. El proyecto no podrá ser modificado ni cesado sin el consentimiento expreso del Arquitecto o Ingeniero autor del mismo.

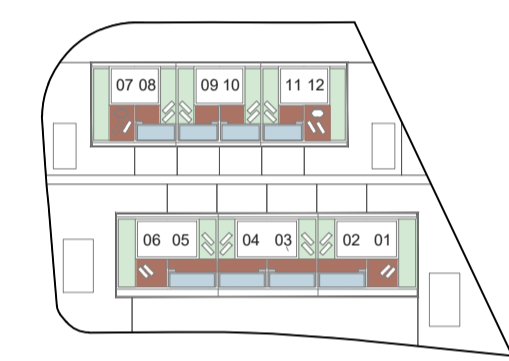

PROYECTO EJECUCIÓN
 10 VIVIENDAS URBANIZACIÓN AZATA GOLF
 ESTEPONA (MÁLAGA)

PROPIEDAD
 AZATA PATRIMONIO S.L

ARQUITECTOS
 INÉS PALLA CALVO
 LUIS MUÑIZ RUIZ

TÍTULO PLANO
 PLANO GENERAL DE PLANTA PRIMERA

ARQUITECTURA
 CÓDIGO AR DISCIPLINA AR NÚMERO 04

ARQUITECTURA
 ESCALA 1/100 ESCALA A1 ESCALA 1/200 ESCALA A3 FECHA / REV OCTUBRE 2023 REV 00

INÉS PALLA CALVO
 LUIS MUÑIZ RUIZ AZATA PATRIMONIO S.L



NOTAS:
 En el supuesto de discrepancias, omisiones o incoherencias con la documentación gráfica, deberá consultarse por escrito al arquitecto o ingeniero, de lo contrario se entenderá que la documentación aportada se comprende y resulta suficiente.
 Los derechos inherentes a la Propiedad Intelectual de la documentación del Proyecto corresponden al Arquitecto o Ingeniero y podrán ser utilizados por una sola vez, única y exclusivamente, para la ubicación consignada. La ejecución de los trabajos ha de ajustarse, tanto por razones técnicas como estéticas, a los documentos elaborados. El proyecto no podrá ser modificado ni cesado sin el consentimiento expreso del Arquitecto o Ingeniero autor del mismo.

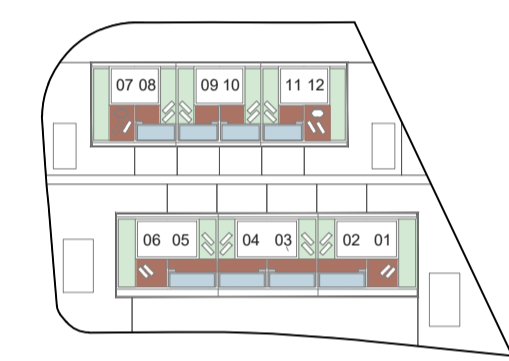

PROYECTO EJECUCIÓN
 10 VIVIENDAS URBANIZACIÓN AZATA GOLF
 ESTEPONA (MÁLAGA)

PROPIEDAD
 AZATA PATRIMONIO S.L

ARQUITECTOS
 INÉS PALLA CALVO
 LUIS MUÑIZ RUIZ

TÍTULO PLANO
 PLANO GENERAL DE PLANTA SEGUNDA

ARQUITECTURA
 CODIGO AR DISCIPLINA AR NUMERO 05

ARQUITECTURA
 ESCALA 1/100 ESCALA A1 ESCALA 1/200 ESCALA A3 FECHA I REV OCTUBRE 2023 REV 00

INÉS PALLA CALVO
 LUIS MUÑIZ RUIZ AZATA PATRIMONIO S.L

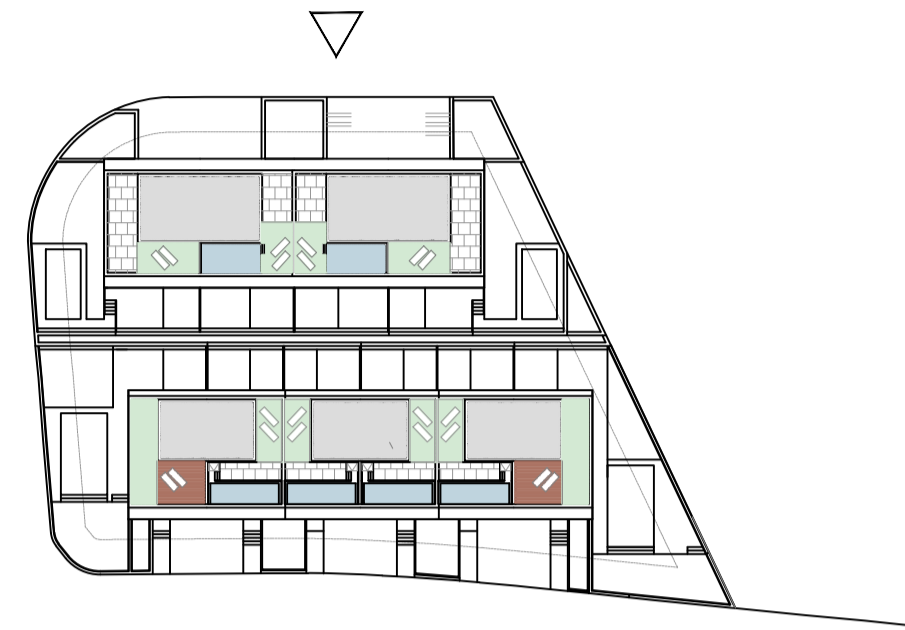

NOTAS:

En el supuesto de discrepancias, omisiones o incoherencias con la documentación gráfica, deberá consultarse por escrito al arquitecto o ingeniero, de lo contrario se entenderá que la documentación aportada se comprende y resulta suficiente.

Los derechos inherentes a la Propiedad Intelectual de la documentación del Proyecto corresponden al Arquitecto o Ingeniero y podrán ser utilizados por una sola vez, única y exclusivamente, para la ubicación consignada. La ejecución de los trabajos ha de ajustarse, tanto por razones técnicas como estéticas, a los documentos elaborados. El proyecto no podrá ser modificado ni cedido sin el consentimiento expreso del Arquitecto o Ingeniero autor del mismo.

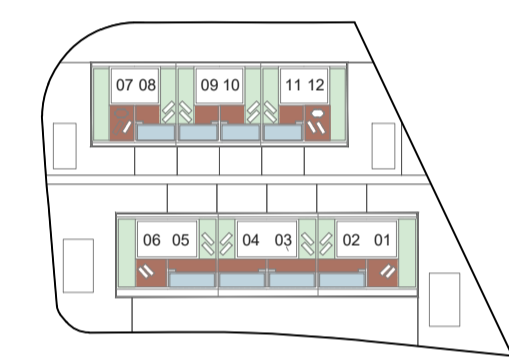

PROYECTO EJECUCIÓN
10 VIVIENDAS URBANIZACIÓN AZATA GOLF
ESTEPONA (MÁLAGA)

PROPIEDAD
AZATA PATRIMONIO S.L

ARQUITECTOS
INÉS PALLA CALVO
LUIS MUÑIZ RUIZ

TITULO PLANO
ALZADO OESTE
CALLE FRANCISCO DE ORELLANA

ARQUITECTURA
CÓDIGO AR DISCIPLINA AR NÚMERO 07

ARQUITECTURA
ESCALA 1/65 ESCALA A1 ESCALA A3
FECHA I REV OCTUBRE 2023
REV 00

INÉS PALLA CALVO
LUIS MUÑIZ RUIZ
AZATA PATRIMONIO S.L.



10
Cota Acera
+7,15 m / +50,35m

09
Cota Acera
+6,50 m / +49,70m

08
Cota Acera
+6,30 m / +49,50m

07
Cota Acera
+5,45 m / +48,65m

Cota muro
+5,90 m / +49,10m

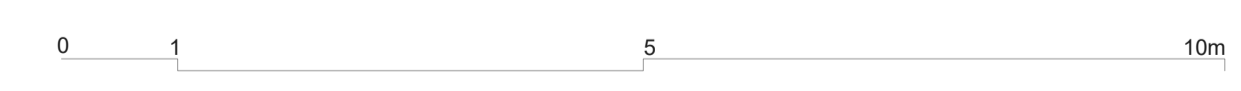

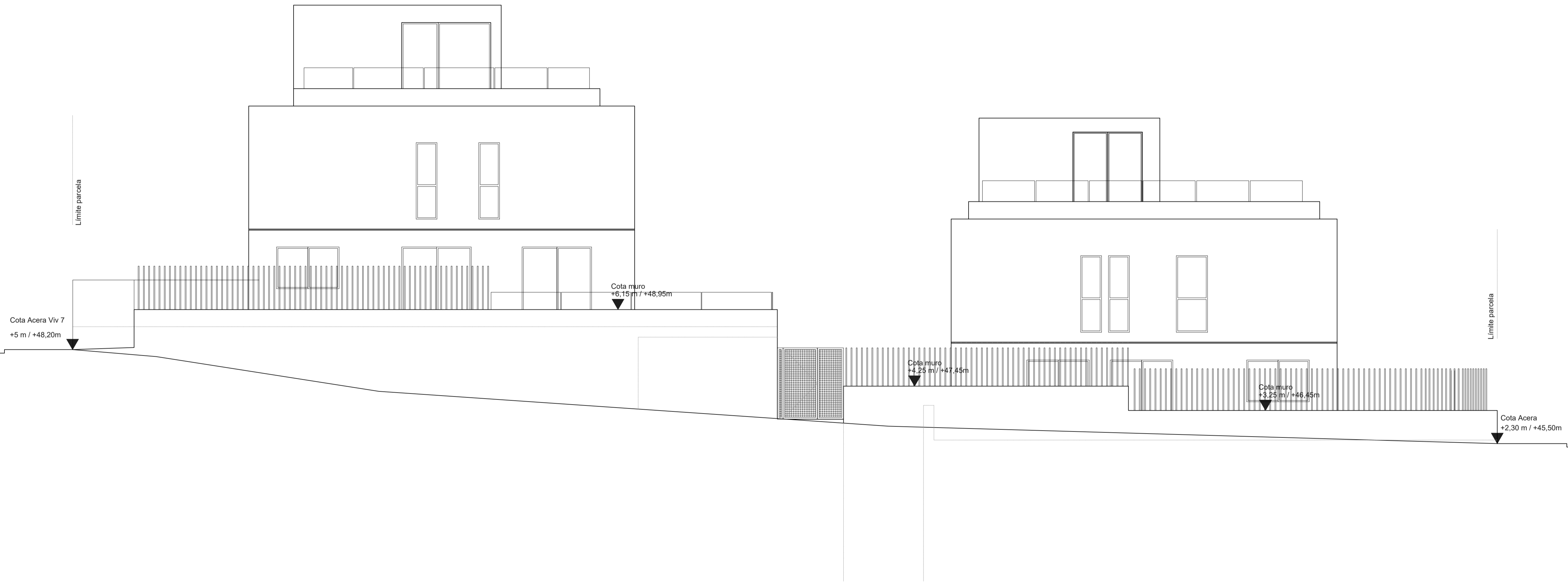
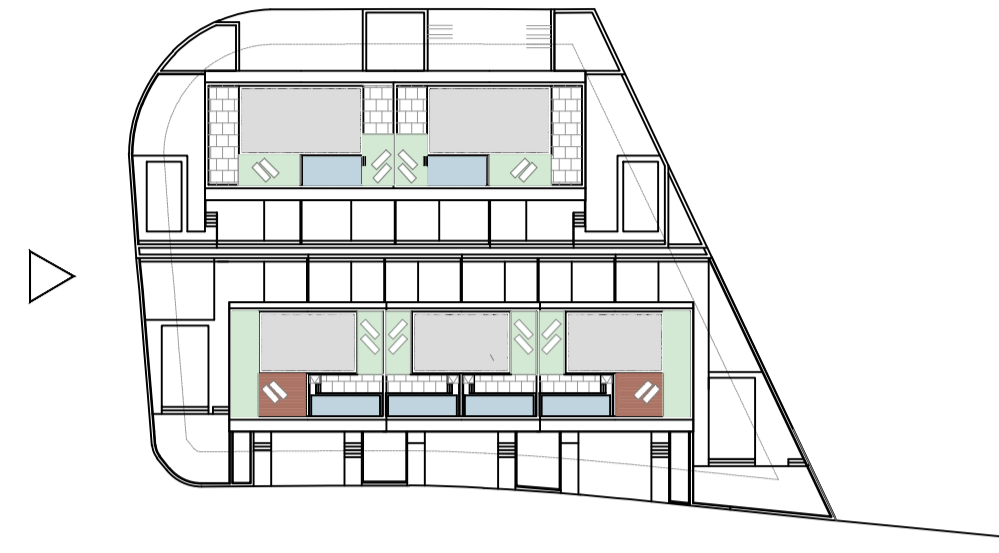

NOTAS:

En el supuesto de discrepancias, omisiones o incoherencias con la documentación gráfica, deberá consultarse por escrito al arquitecto o ingeniero, de lo contrario se entenderá que la documentación aportada se comprende y resulta suficiente.

Los derechos inherentes a la Propiedad Intelectual de la documentación del Proyecto corresponden al Arquitecto o Ingeniero y podrán ser utilizados por una sola vez, única y exclusivamente, para la ubicación consignada. La ejecución de los trabajos ha de ajustarse, tanto por razones técnicas como estéticas, a los documentos elaborados. El proyecto no podrá ser modificado ni cesado sin el consentimiento expreso del Arquitecto o Ingeniero autor del mismo.

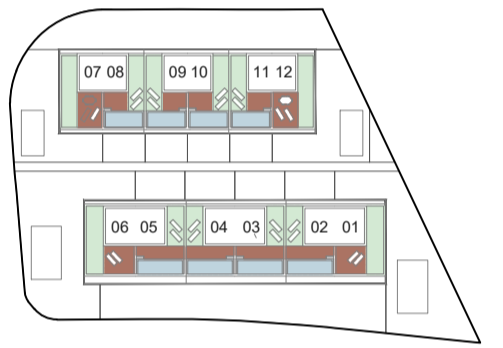

PROYECTO EJECUCIÓN
10 VIVIENDAS URBANIZACIÓN AZATA GOLF
ESTEPONA (MÁLAGA)

PROPIEDAD
AZATA PATRIMONIO S.L.

ARQUITECTOS
INÉS PALLA CALVO
LUIS MUÑIZ RUIZ

TITULO PLANO
ALZADO SUR
CALLE FRANCISCO DE ORELLANA

ARQUITECTURA
CÓDIGO **AR** DISCIPLINA **AR** NÚMERO **08**

ARQUITECTURA
ESCALA
1/65
ESCALA A1

FECHA I REV
OCTUBRE 2023
REV 00

INÉS PALLA CALVO
LUIS MUÑIZ RUIZ

AZATA PATRIMONIO S.L.

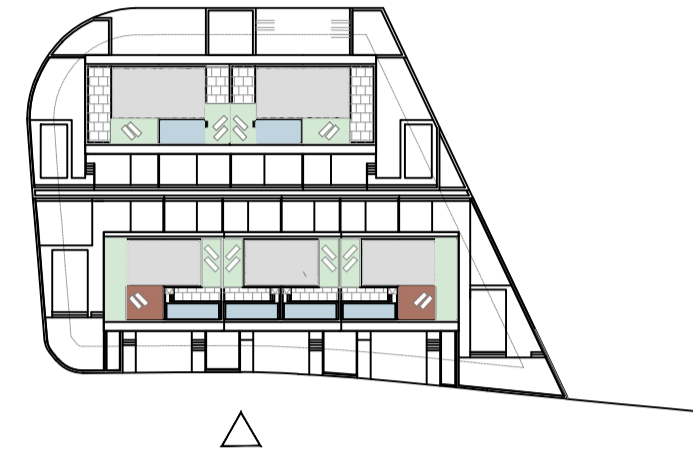

NOTAS:

En el supuesto de discrepancias, omisiones o incoherencias con la documentación gráfica, deberá consultarse por escrito al arquitecto o ingeniero, de lo contrario se entenderá que la documentación aportada se comprende y resulta suficiente.

Los derechos inherentes a la Propiedad Intelectual de la documentación del Proyecto corresponden al Arquitecto o Ingeniero y podrán ser utilizados por una sola vez, única y exclusivamente, para la ubicación consignada. La ejecución de los trabajos ha de ajustarse, tanto por razones técnicas como estéticas, a los documentos elaborados. El proyecto no podrá ser modificado ni cedido sin el consentimiento expreso del Arquitecto o Ingeniero autor del mismo.

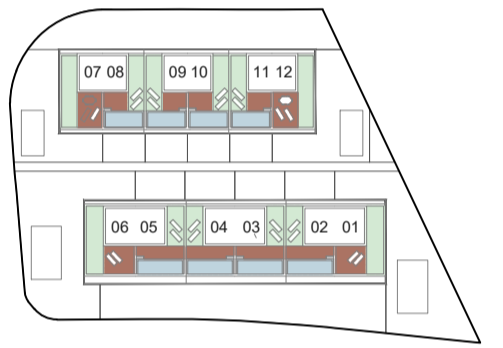

PROYECTO EJECUCIÓN
10 VIVIENDAS URBANIZACIÓN AZATA GOLF
ESTEPONA (MÁLAGA)

PROPIEDAD
AZATA PATRIMONIO S.L

ARQUITECTOS
INÉS PALLA CALVO
LUIS MUÑIZ RUIZ

TITULO PLANO
ALZADO ESTE
CALLE FRAY JUNÍPERO

ARQUITECTURA

CODIGO	DISCIPLINA	NÚMERO
AR	AR	09

ARQUITECTURA

ESCALA	FECHA I REV
1/85	OCTUBRE 2023
ESCALA A1	REV 00
1/170	
ESCALA A3	

INÉS PALLA CALVO
LUIS MUÑIZ RUIZ

AZATA PATRIMONIO S.L.

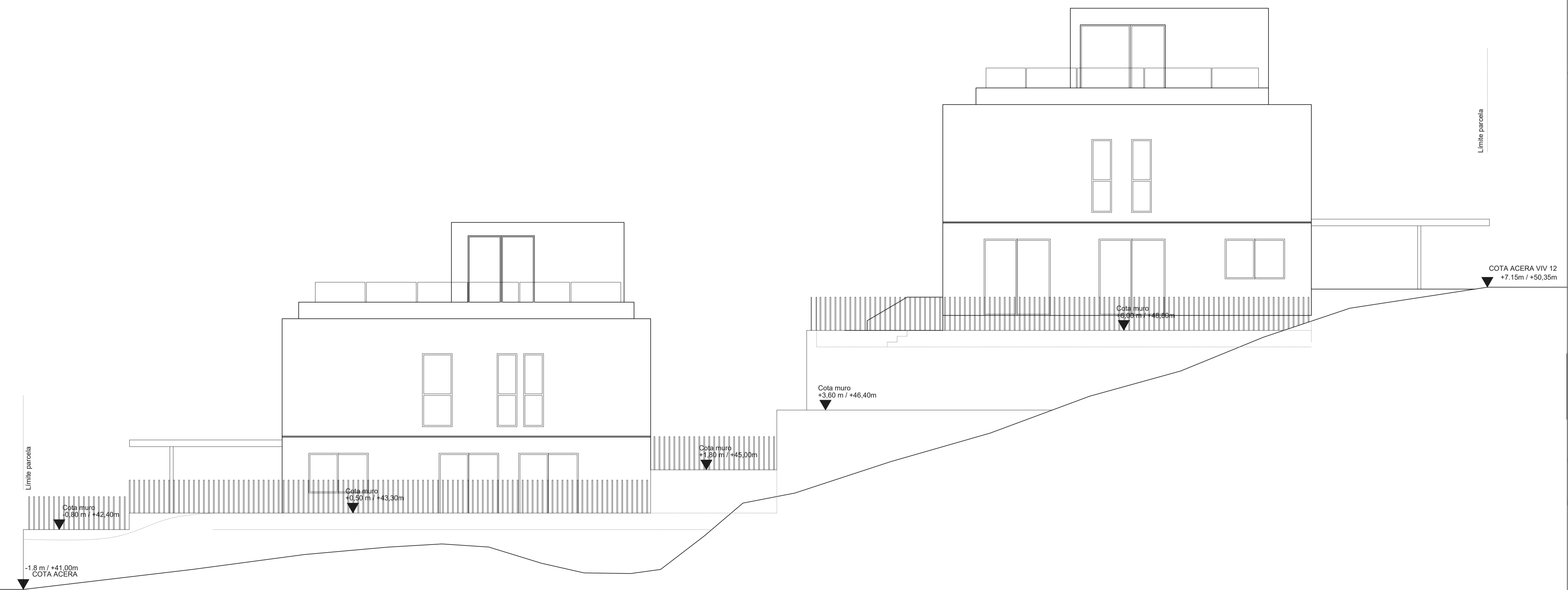
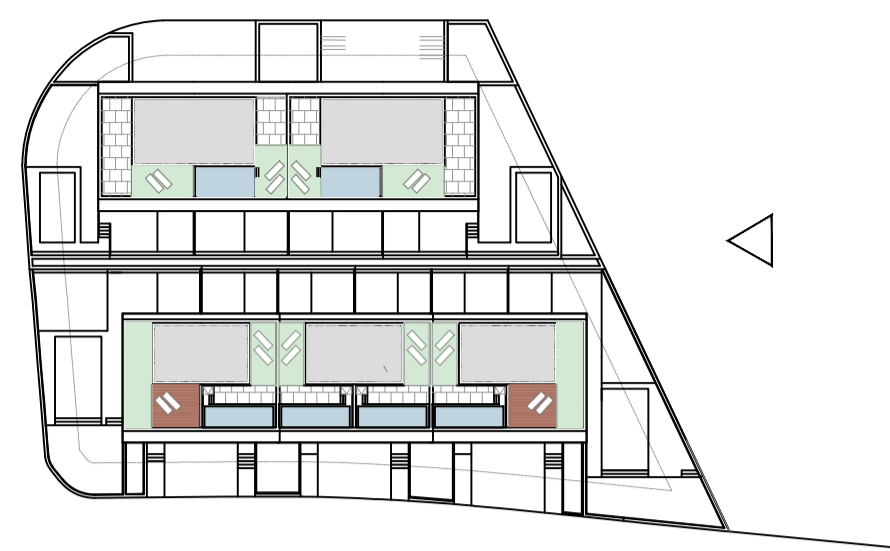

NOTAS:

En el supuesto de discrepancias, omisiones o incoherencias con la documentación gráfica, deberá consultarse por escrito al arquitecto o ingeniero, de lo contrario se entenderá que la documentación aportada se comprende y resulta suficiente.

Los derechos inherentes a la Propiedad Intelectual de la documentación del Proyecto corresponden al Arquitecto o Ingeniero y podrán ser utilizados por una sola vez, única y exclusivamente, para la ubicación consignada. La ejecución de los trabajos ha de ajustarse, tanto por razones técnicas como estéticas, a los documentos elaborados. El proyecto no podrá ser modificado ni cedido sin el consentimiento expreso del Arquitecto o Ingeniero autor del mismo.



PROYECTO EJECUCIÓN
10 VIVIENDAS URBANIZACIÓN AZATA GOLF
ESTEPONA (MÁLAGA)

PROPIEDAD
AZATA PATRIMONIO S.L.

ARQUITECTOS
INÉS PALLA CALVO
LUIS MUÑIZ RUIZ

TITULO PLANO
ALZADO NORTE
ZONA VERDE

ARQUITECTURA

CODIGO	DISCIPLINA	NÚMERO
AR	AR	10

ARQUITECTURA

ESCALA	FECHA I REV
1/65	OCTUBRE 2023
ESCALA A1	REV 00

INÉS PALLA CALVO
LUIS MUÑIZ RUIZ

AZATA PATRIMONIO S.L.

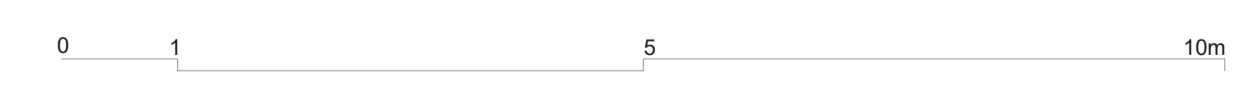
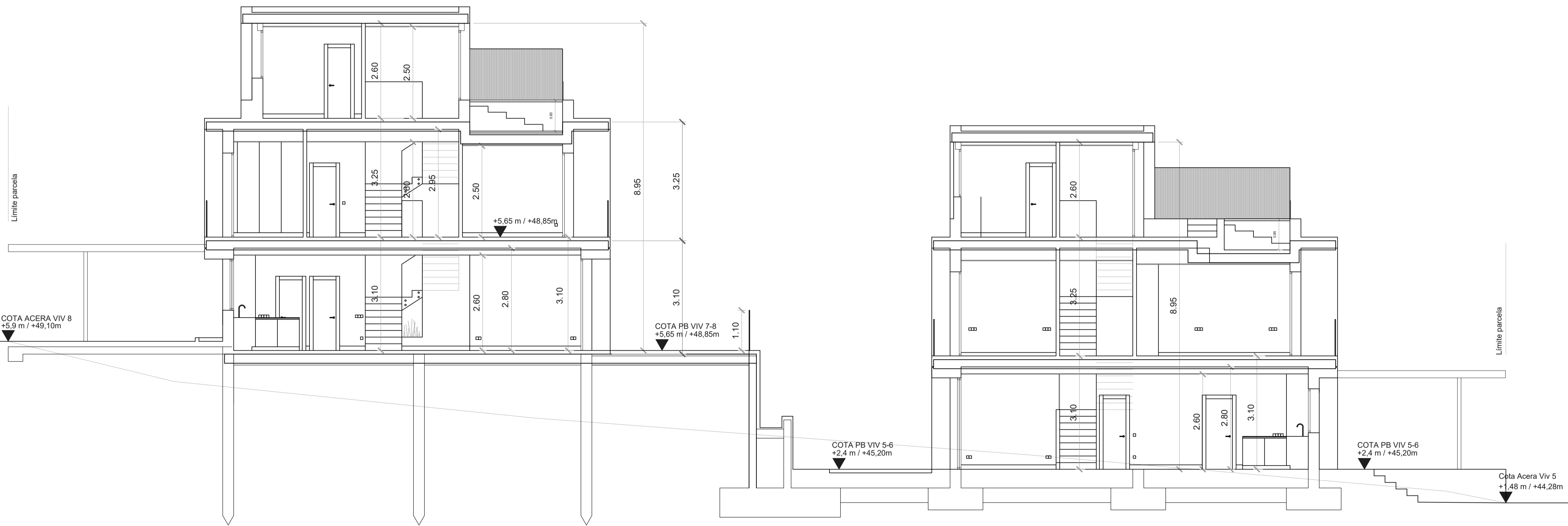
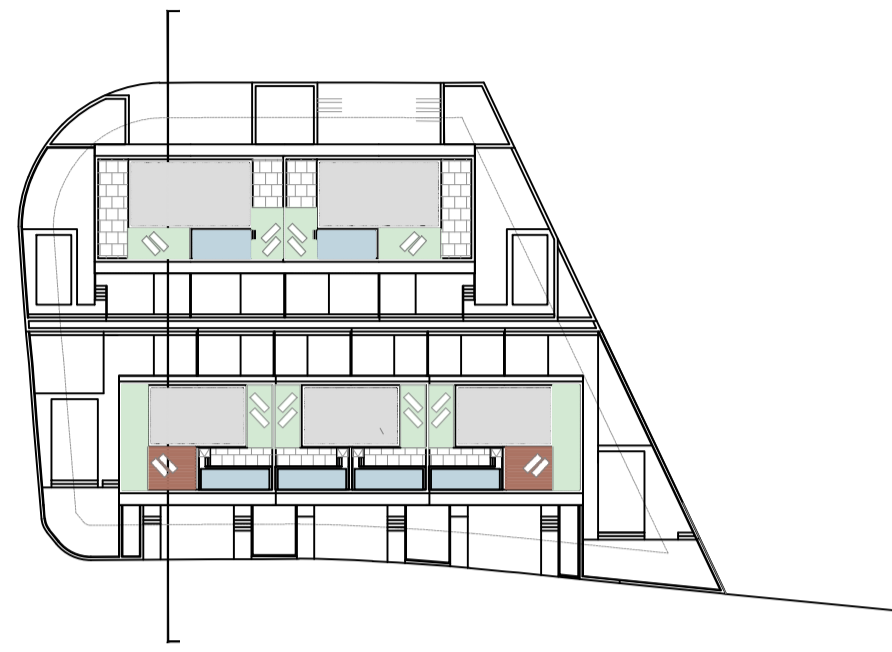

NOTAS:

En el supuesto de discrepancias, omisiones o incoherencias con la documentación gráfica, deberá consultarse por escrito al arquitecto o ingeniero, de lo contrario se entenderá que la documentación aportada se comprende y resulta suficiente.

Los derechos inherentes a la Propiedad Intelectual de la documentación del Proyecto corresponden al Arquitecto o Ingeniero y podrán ser utilizados por una sola vez, única y exclusivamente, para la ubicación consignada. La ejecución de los trabajos ha de ajustarse, tanto por razones técnicas como estéticas, a los documentos elaborados. El proyecto no podrá ser modificado ni cedido sin el consentimiento expreso del Arquitecto o Ingeniero autor del mismo.

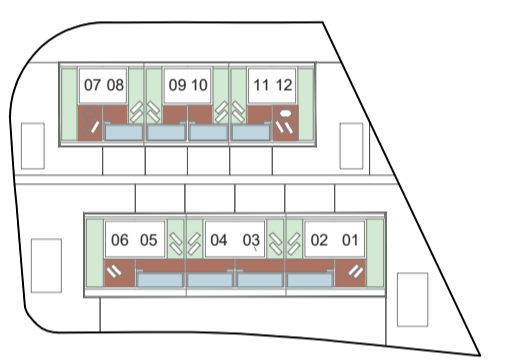

PROYECTO EJECUCIÓN
 10 VIVIENDAS URBANIZACIÓN AZATA GOLF
 ESTEPONA (MÁLAGA)

PROPIEDAD
 AZATA PATRIMONIO S.L

ARQUITECTOS
 INÉS PALLA CALVO
 LUIS MUÑIZ RUIZ

TÍTULO PLANO
 SECCIÓN 01
 VIVIENDA 5 - VIVIENDA 8

ARQUITECTURA
 CÓDIGO AR DISCIPLINA AR NÚMERO 11

ARQUITECTURA
 ESCALA 1/40 ESCALA A1 ESCALA 1/80 ESCALA A3 FECHA I REV OCTUBRE 2023 REV 00

INÉS PALLA CALVO
 LUIS MUÑIZ RUIZ AZATA PATRIMONIO S.L.

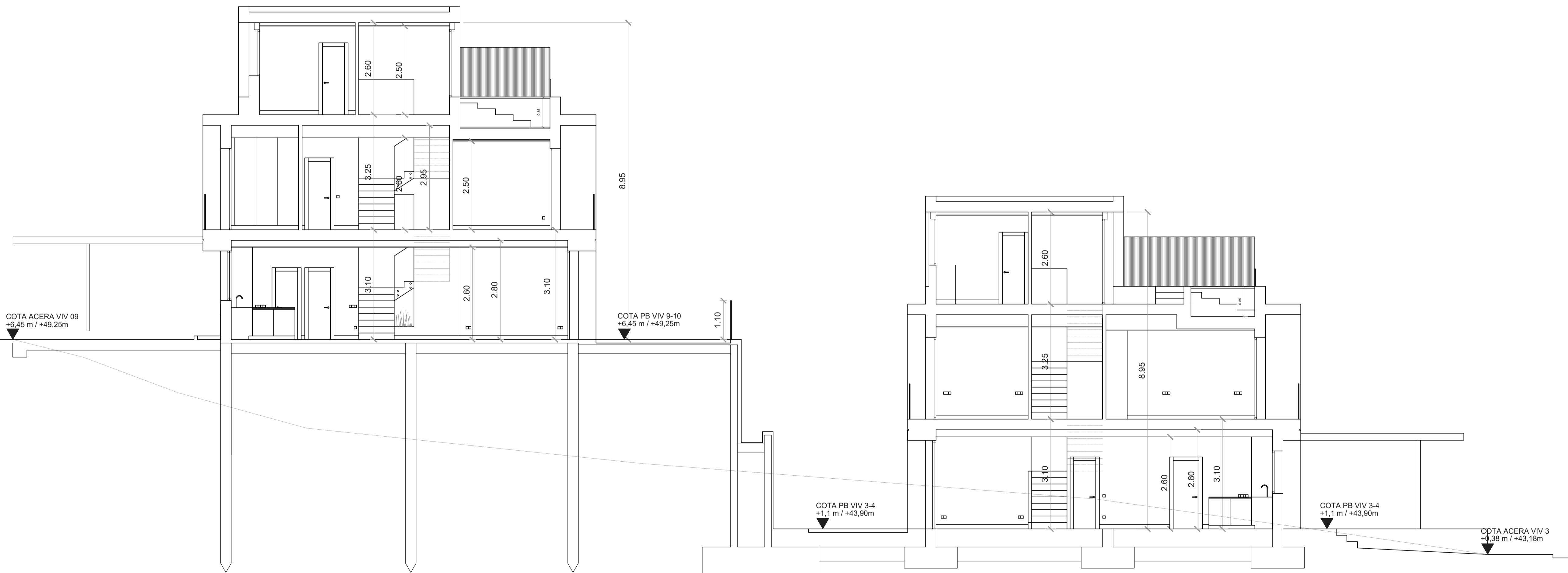
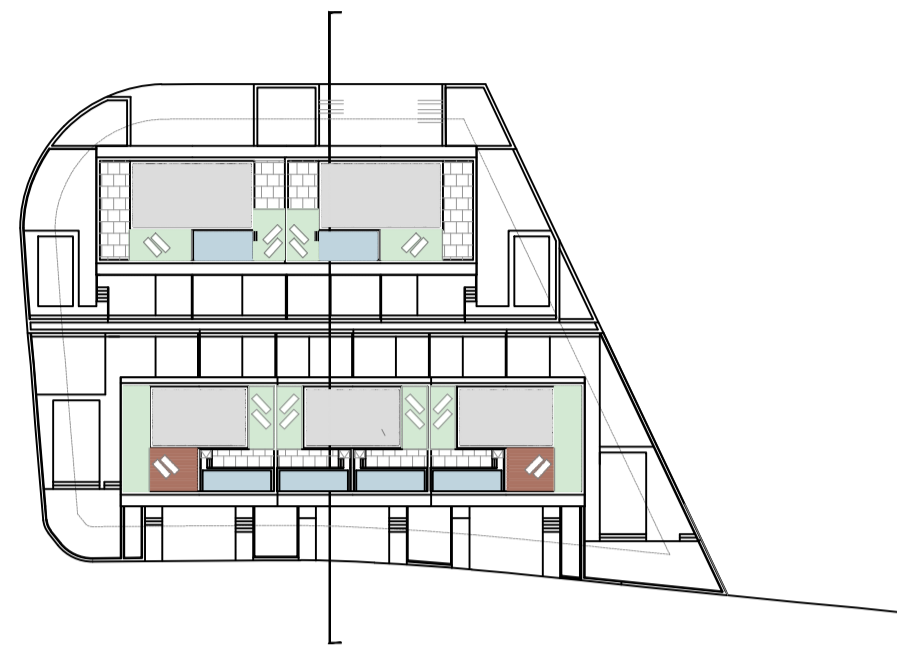

NOTAS:

En el supuesto de discrepancias, omisiones o incoherencias con la documentación gráfica, deberá consultarse por escrito al arquitecto o ingeniero, de lo contrario se entenderá que la documentación aportada se comprende y resulta suficiente.

Los derechos inherentes a la Propiedad Intelectual de la documentación del Proyecto corresponden al Arquitecto o Ingeniero y podrán ser utilizados por una sola vez, única y exclusivamente, para la ubicación consignada. La ejecución de los trabajos ha de ajustarse, tanto por razones técnicas como estéticas, a los documentos elaborados. El proyecto no podrá ser modificado ni cedido sin el consentimiento expreso del Arquitecto o Ingeniero autor del mismo.

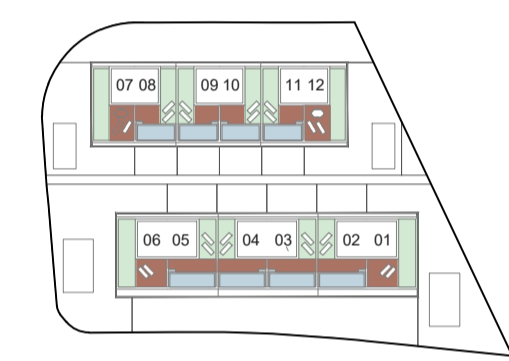

PROYECTO EJECUCIÓN
 10 VIVIENDAS URBANIZACIÓN AZATA GOLF
 ESTEPONA (MÁLAGA)

PROPIEDAD
 AZATA PATRIMONIO S.L.

ARQUITECTOS
 INÉS PALLA CALVO
 LUIS MUÑIZ RUIZ

TITULO PLANO
 SECCIÓN 02
 VIVIENDA 3 - VIVIENDA 10

ARQUITECTURA
 CÓDIGO AR DISCIPLINA AR NÚMERO 12

ARQUITECTURA
 ESCALA 1/40 ESCALA A1 ESCALA A3
 FECHA I REV OCTUBRE 2023
 REV 00

INÉS PALLA CALVO
 LUIS MUÑIZ RUIZ AZATA PATRIMONIO S.L.

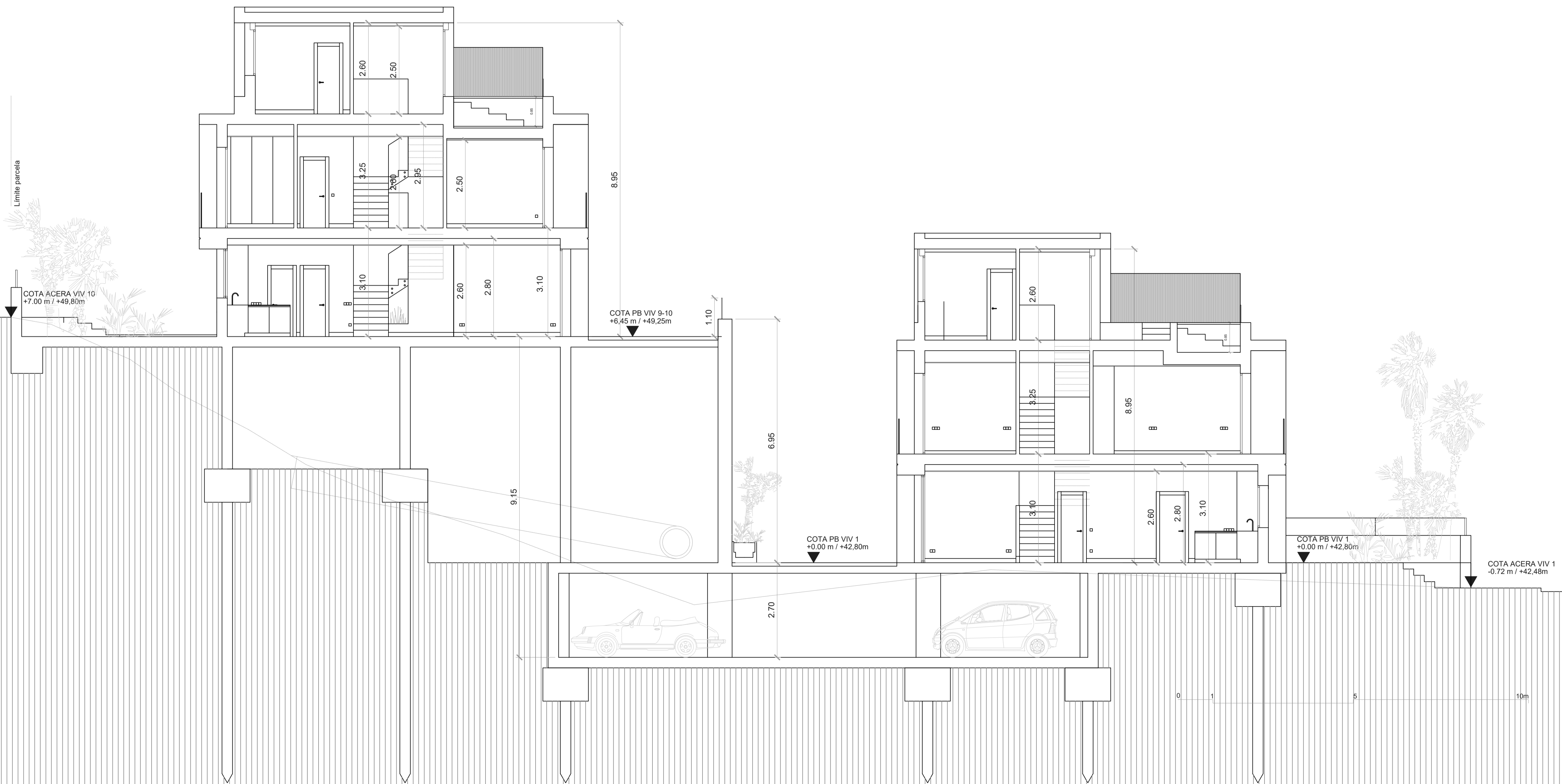
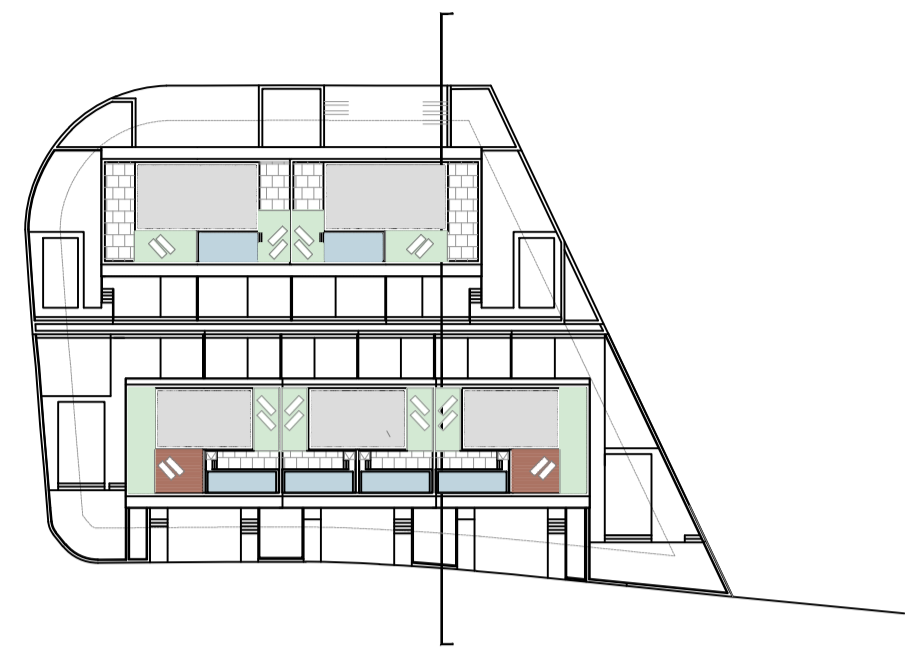

NOTAS:

En el supuesto de discrepancias, omisiones o incoherencias con la documentación gráfica, deberá consultarse por escrito al arquitecto o ingeniero, de lo contrario se entenderá que la documentación aportada se comprende y resulta suficiente.

Los derechos inherentes a la Propiedad Intelectual de la documentación del Proyecto corresponden al Arquitecto o Ingeniero y podrán ser utilizados por una sola vez, única y exclusivamente, para la ubicación consignada. La ejecución de los trabajos ha de ajustarse, tanto por razones técnicas como estéticas, a los documentos elaborados. El proyecto no podrá ser modificado ni cedido sin el consentimiento expreso del Arquitecto o Ingeniero autor del mismo.

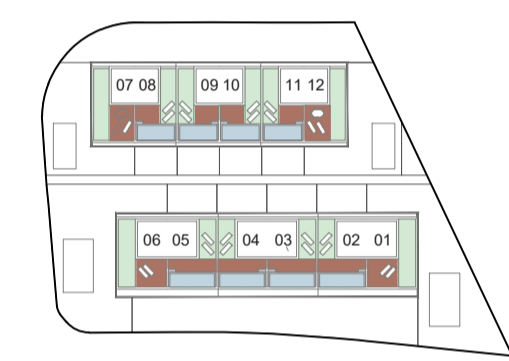

PROYECTO EJECUCIÓN
10 VIVIENDAS URBANIZACIÓN AZATA GOLF
ESTEPONA (MÁLAGA)

PROPIEDAD
AZATA PATRIMONIO S.L

ARQUITECTOS
INÉS PALLA CALVO
LUIS MUÑIZ RUIZ

TITULO PLANO
SECCIÓN 03
VIVIENDA 1 - VIVIENDA 12

ARQUITECTURA
CÓDIGO AR DISCIPLINA AR NÚMERO 13

ARQUITECTURA
ESCALA 1/40 ESCALA A1 ESCALA A3
FECHA I REV OCTUBRE 2023
REV 00