

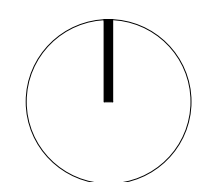

OBSERVACIONES:

<b>VIVIENDA UNIFAMILIAR AISLADA</b> PROYECTO BÁSICO Y EJECUCIÓN	
ARQUITECTO ALBERTO RIBO AYOVA	PROYECTOR GRUPO PARA DESARROLLO URBANO C/ AZAHAR 1000111 EL PARRALO PEDRO 30050 ESTERONA MÁLAGA TEL: 952 31 11 11 WWW.PARADESARROLLOURBANO.COM
SITUACIÓN C/ GARCÍA MARILLA 158A URB. HAZA DEL OCHO MÁLAGA (MÁLAGA)	FECHA OCTUBRE 2014
PLANO DE: DISTRIBUCIÓN Y SUPERFICIES PLANTA PRIMERA	REFERENCIA 0014 JUSTIFICACIÓN A E/SCALA 1/75 Nº PLANO 006



OBSERVACIONES /

<b>VIVIENDA UNIFAMILIAR AISLADA</b> PROYECTO BÁSICO Y EJECUCIÓN	
ARQUITECTO ALBERTO RIBO AYOVA	PROYECTOR GRUPO PARA DESARROLLO URBANO SOCIOPRODUCTIVO DEL PÁRAMO PIEDRA BLANCA ESTERONIA PALAGA DISEÑADOR DAVID GONZÁLEZ
SITUACIÓN C/ GARCÍA MARILLA 155A URB. HAZA DEL COND. MARZUELA (PALAGU)	FECHA OCTUBRE 2014
PLANO DE DISTRIBUCIÓN Y SUPERFICIES PLANTA BAJA	REFERENCIA 0014 Nº PLANO <b>005</b>
E/SCALA 1/75	

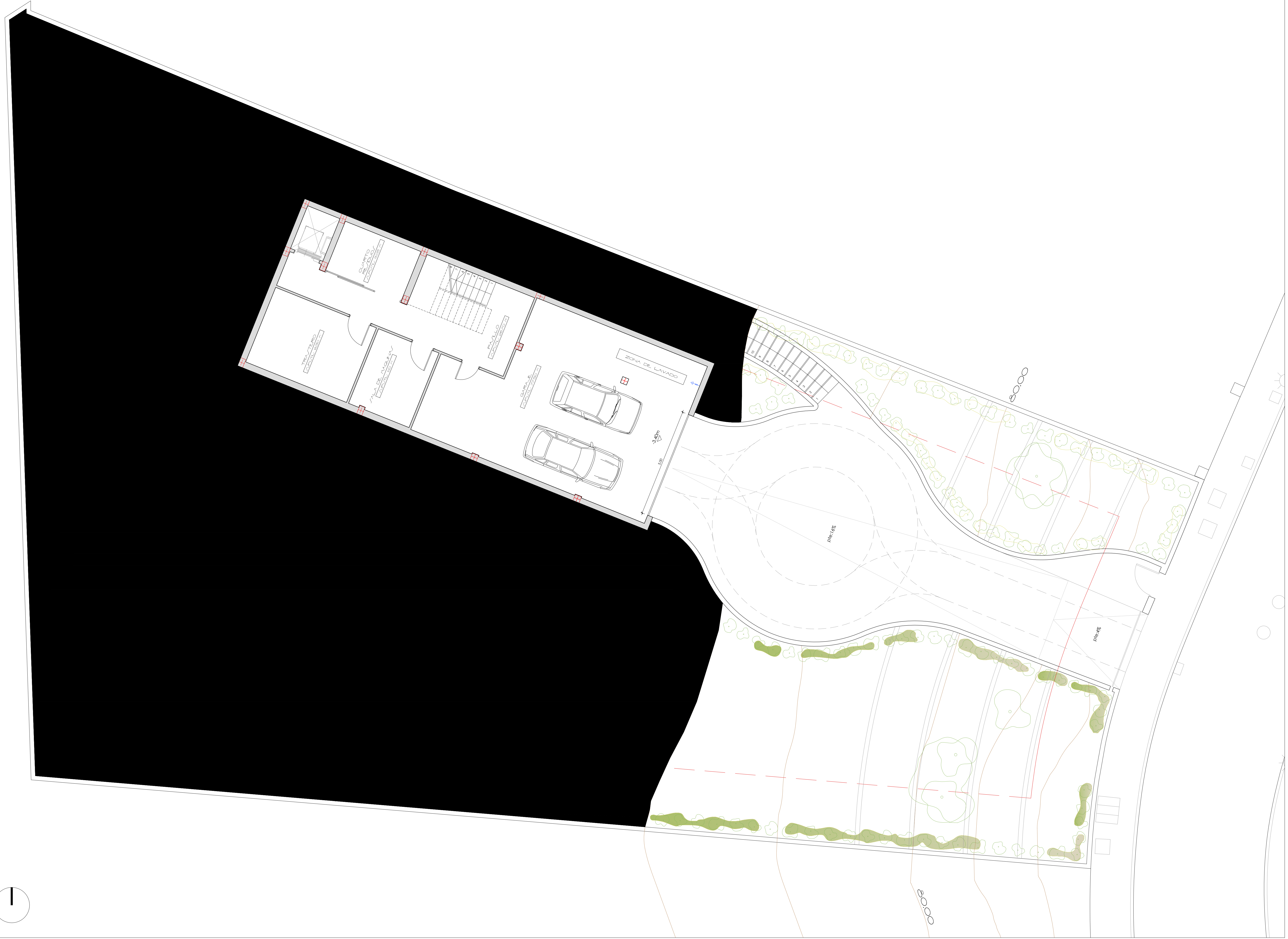

OBSERVACIONES/

<b>VIVIENDA UNIFAMILIAR AISLADA</b> PROYECTO BÁSICO Y EJECUCIÓN	
ARQUITECTO ALBERTO RUIZ ALCORAZ	PROYECTOR GRUPO JPMH DEVELOPMENT S.L. C/ AZAHAR, 100PT. II EL PARRAL, PED. 20550 ESTERONIA, MÁLAGA DISEÑADOR: DAVID GONZÁLEZ
SITUACIÓN C/ GARCÍA PARILLA 135A. URB. HAZA DEL COND. VIVIELLA (MÁLAGA)	FECHA: OCTUBRE 2014 REFERENCIA: 0014 JUSTIFICACIÓN: A
PLANO DE: DISTRIBUCIÓN Y SUPERFICIES/ PLANTA /OTANO	E/SCALA: 1/75 Nº PLANO: 004

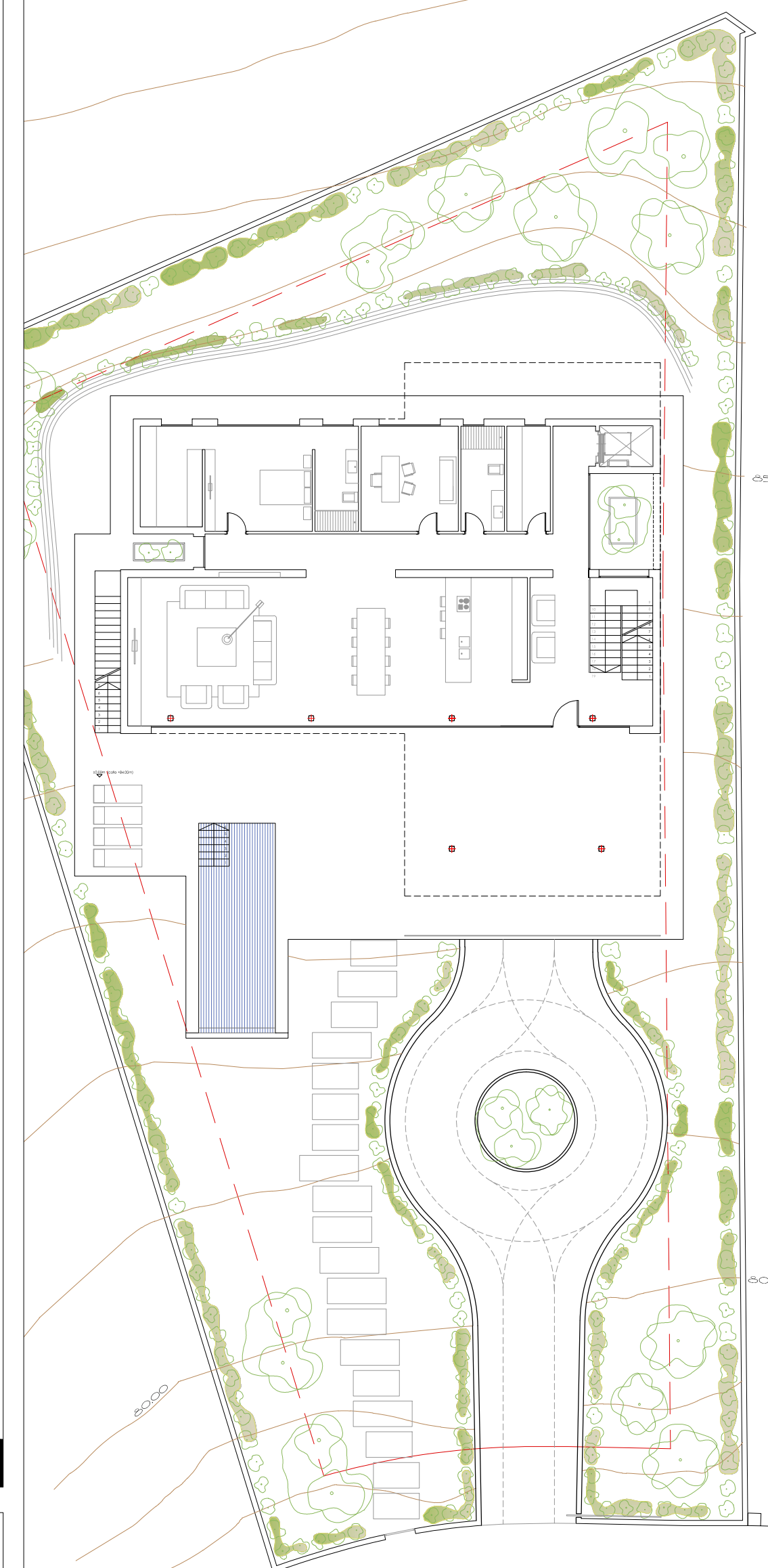
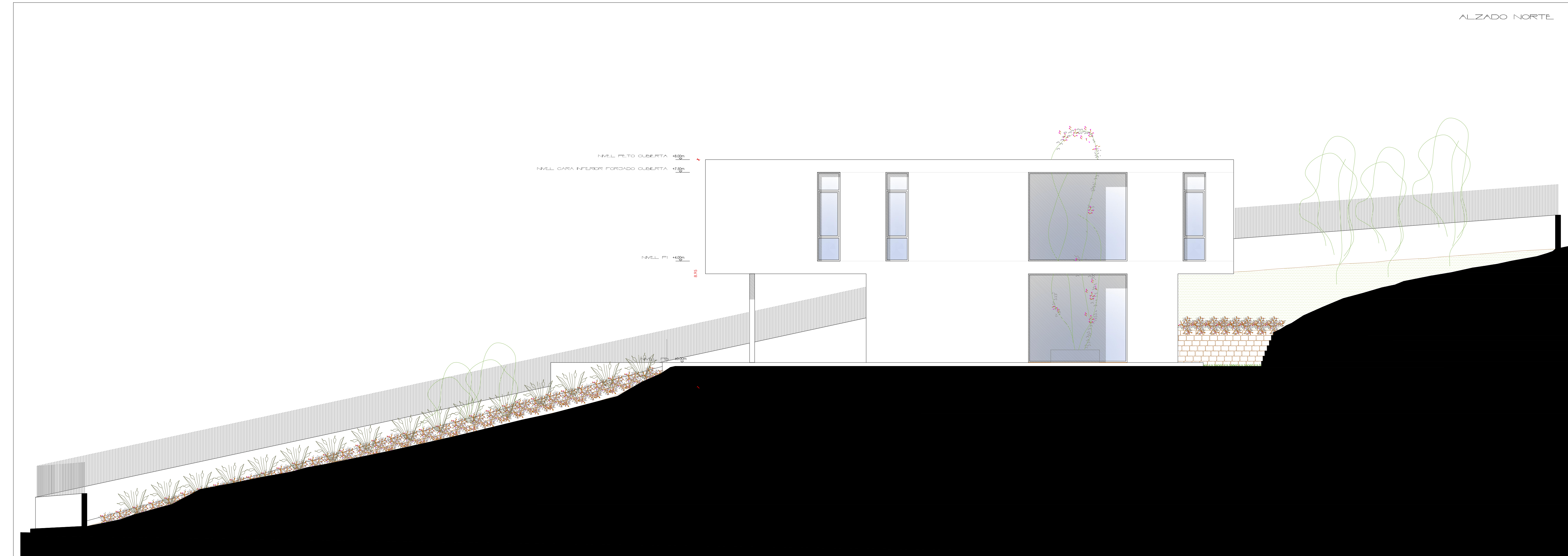
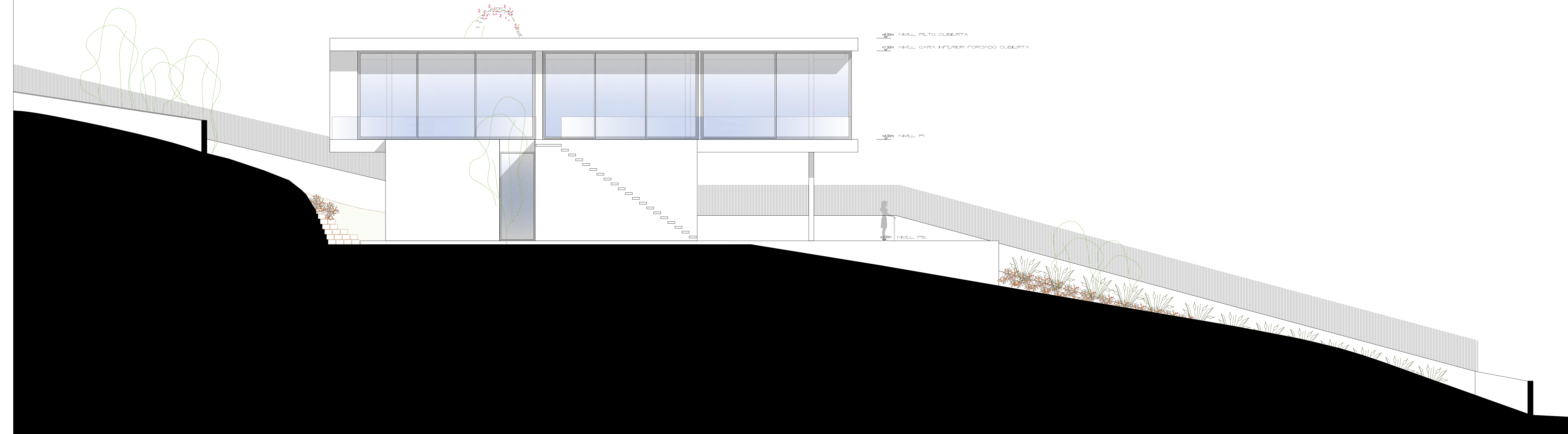

Observaciones:

VIVIENDA UNIFAMILIAR AISLADA PROYECTO BÁSICO Y EJECUCIÓN	
ARQUITECTO	PROPIETARIO
SITUACIÓN C/ GARCÍA MARILLAS 23A URB. HAZA DEL COQUE PARQUELA VALSADA	FECHA
PLANO DE	REFERENCIA
ALZADOS	ADITIVO A
E/SCALA 1/75	N/ PLANO

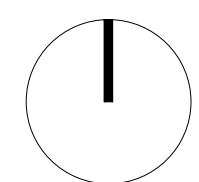
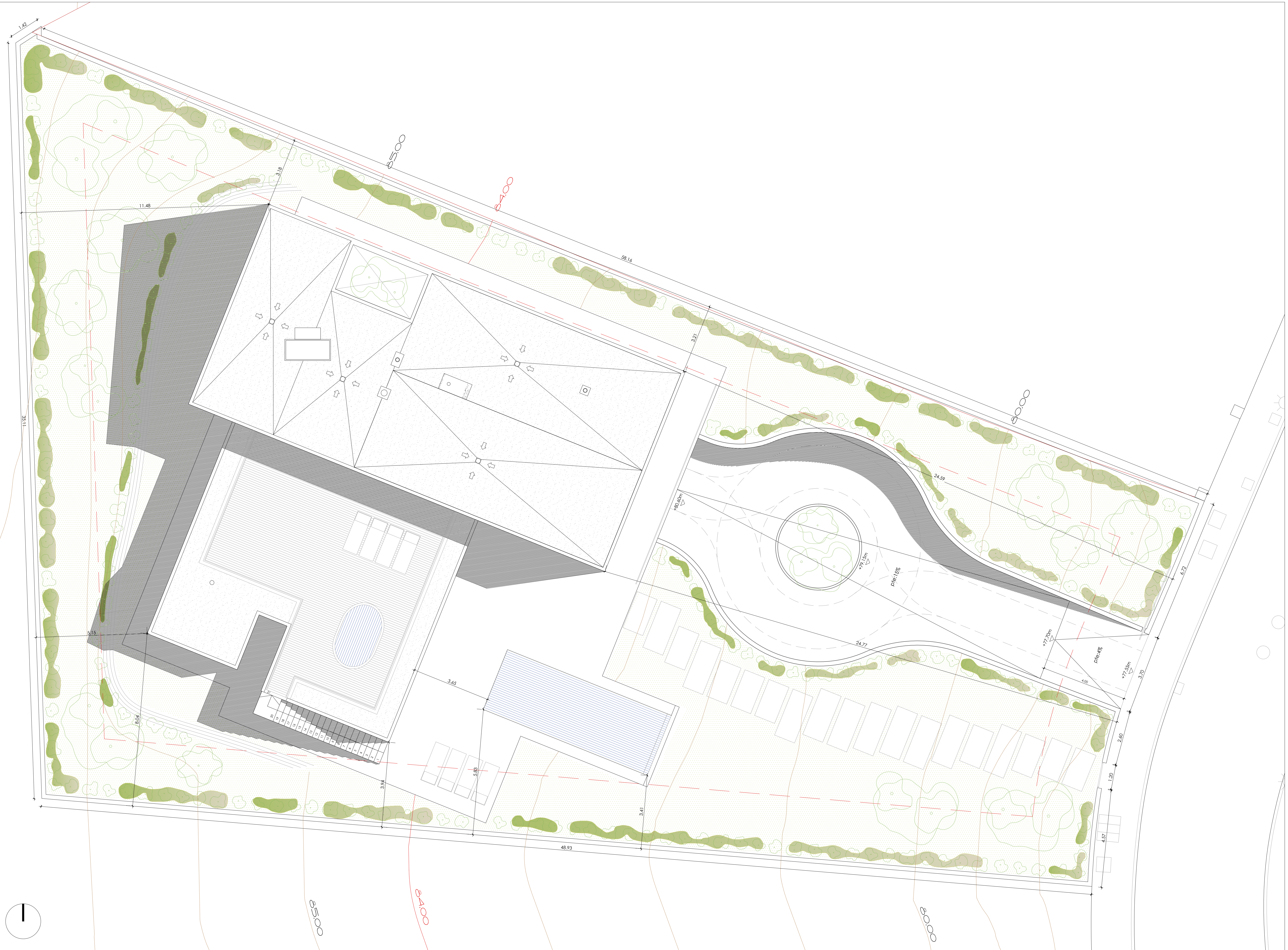

OBSERVACIONES /

<b>VIVENDA UNIFAMILIAR AISLADA</b> PROYECTO BÁSICO Y EJECUCIÓN	
ARQUITECTO	PROMOTOR
SITUACIÓN: 52ª ZONA PARCELA 1554 URB. HAZA DEL OCHO PARCELA 1554 (A)	FECHA: REFERENCIA: JUSTIFICACIÓN:
PLANO DE: TOPOGRAFIA FINAL	ESCALA: 1/75



OBSERVACIONES:

<b>VIVIENDA UNIFAMILIAR AISLADA</b> PROYECTO BÁSICO Y EJECUCIÓN		
ARQUITECTO	PROPONENTE	
SITUACIÓN: C/ GARCÍA MARILLA 155A. URB. HAZA DEL OCHO. PROV. DE MÁLAGA		FECHA:
PLANO DE:		REFERENCIA:
TOPOGRAFIA LOCAL	ESCALA: 1/75	SUSTITUYE A: Nº PLANO: